



**RÉPUBLIQUE  
FRANÇAISE**

*Liberté  
Égalité  
Fraternité*



Géosciences pour une Terre durable

**brgm**

# Bulletin de situation des nappes du bassin Seine-Normandie au 01 février 2025

## Bulletin mensuel du BRGM

Version du 05-02-2025

Contact : Direction régionale Ile-de-France du BRGM

1.89 3740.46 -625.5

## Synthèse

En janvier 2025, la majorité des nappes du bassin Seine-Normandie est en hausse, une situation proche de celle du mois de décembre 2024. Les niveaux sont satisfaisants à l'échelle du bassin, et la totalité des indicateurs globaux est supérieure à la moyenne historique.

### Évolution des tendances :

**La totalité des nappes du bassin est en hausse, à l'exception de la nappe des calcaires du Jurassique de la Côte-des-Bar.** Sur l'ensemble du bassin, 85 % des niveaux des ouvrages sont en hausse et 14 % sont stables (Figure 1), des résultats très proches de ceux du mois dernier. La nappe des calcaires du Jurassique de la Côte-des-Bar présente la plus grande hétérogénéité de tendances, avec un ouvrage en hausse, trois stables et un en baisse (Praslin – Aube). Ce dernier point de suivi est le seul en baisse recensé sur le réseau de suivi.

### Niveaux des nappes :

**Les niveaux des nappes sont dans l'ensemble supérieurs à la moyenne** (Tableau 1). Depuis mars 2024, aucun piézomètre du bassin ne présente de niveaux très bas. Le mois de décembre 2024 a marqué la disparition du dernier piézomètre avec des niveaux bas. À ce jour, seuls trois piézomètres du bassin possèdent un indicateur local de niveau de nappe inférieur à la moyenne (modérément bas). Il convient de noter que :

- quelques piézomètres avec des niveaux inférieurs à la moyenne sont localisés dans la partie ouest du bassin, notamment dans la craie normande et picarde, la nappe de Beauce et les nappes du socle armoricain normand;
- les nappes du centre et de l'est du bassin concentrent majoritairement les ouvrages avec des niveaux très au-dessus de la moyenne.

Tableau 1. Récapitulatif du niveau des nappes du bassin Seine-Normandie et leur évolution récente

|   | Indicateurs globaux                                     | Niveau des nappes | Évolution récente |
|---|---|-------------------|-------------------|
| 1 | Nappe des calcaires de Beauce                           | 5                 | Hausse            |
| 2 | Nappe des formations tertiaires de la Brie au Tardenois | 7                 | Hausse            |
| 3 | Nappe du Lutétien et de l'Yprésien du Bassin parisien   | 6                 | Hausse            |
| 4 | Nappe de la Craie Normande et Picarde                   | 5                 | Hausse            |
| 5 | Nappe de la Craie de Bourgogne et du Gâtinais           | 6                 | Hausse            |
| 6 | Nappe de la Craie Champenoise                           | 6                 | Hausse            |
| 7 | Nappe des calcaires du Jurassique du Bessin             | 5                 | Hausse            |
| 8 | Nappe des calcaires du Jurassique de la Côte-des-Bar    | 5                 | Stable            |

Tableau 2. Classes de valeurs de l'IPS

| Indicateur | Qualification des niveaux    | Période de retour                   | Min.     | Max.     |
|------------|------------------------------|-------------------------------------|----------|----------|
| 7          | Niveaux très hauts           | Supérieur à 10 ans humide           | ≥ 1.282  | ≤ 3.000  |
| 6          | Niveaux hauts                | Entre 5 et 10 ans humide            | ≥ 0.842  | < 1.282  |
| 5          | Niveaux modérément hauts     | Entre 2.5 et 5 ans humide           | ≥ 0.253  | < 0.842  |
| 4          | Niveaux autour de la moyenne | Entre 2.5 ans sec et 2.5 ans humide | ≥ -0.253 | < 0.253  |
| 3          | Niveaux modérément bas       | Entre 2.5 et 5 ans sec              | ≥ -0.842 | < -0.253 |
| 2          | Niveaux bas                  | Entre 5 et 10 ans sec               | ≥ -1.282 | < -0.842 |
| 1          | Niveaux très bas             | Supérieur à 10 ans sec              | ≥ -3.000 | < -1.282 |
| 0          | Indéterminé                  |                                     |          |          |

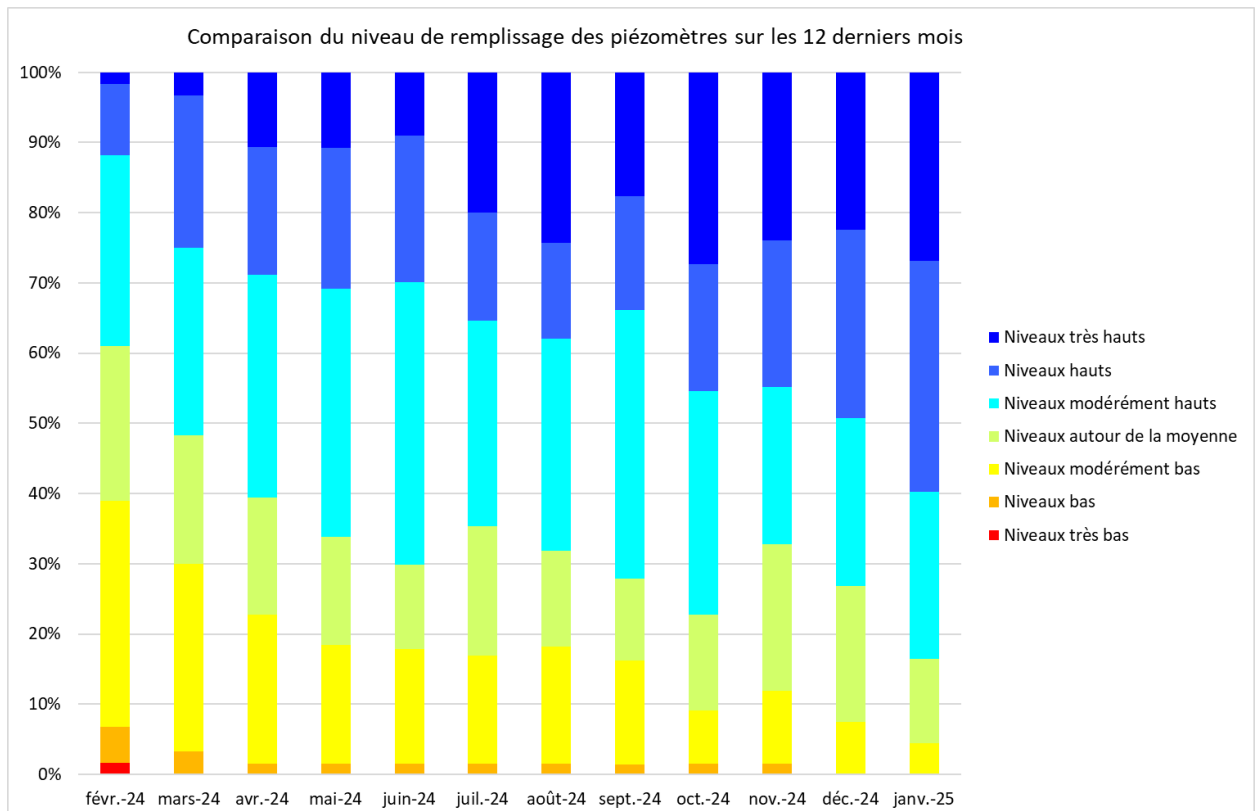
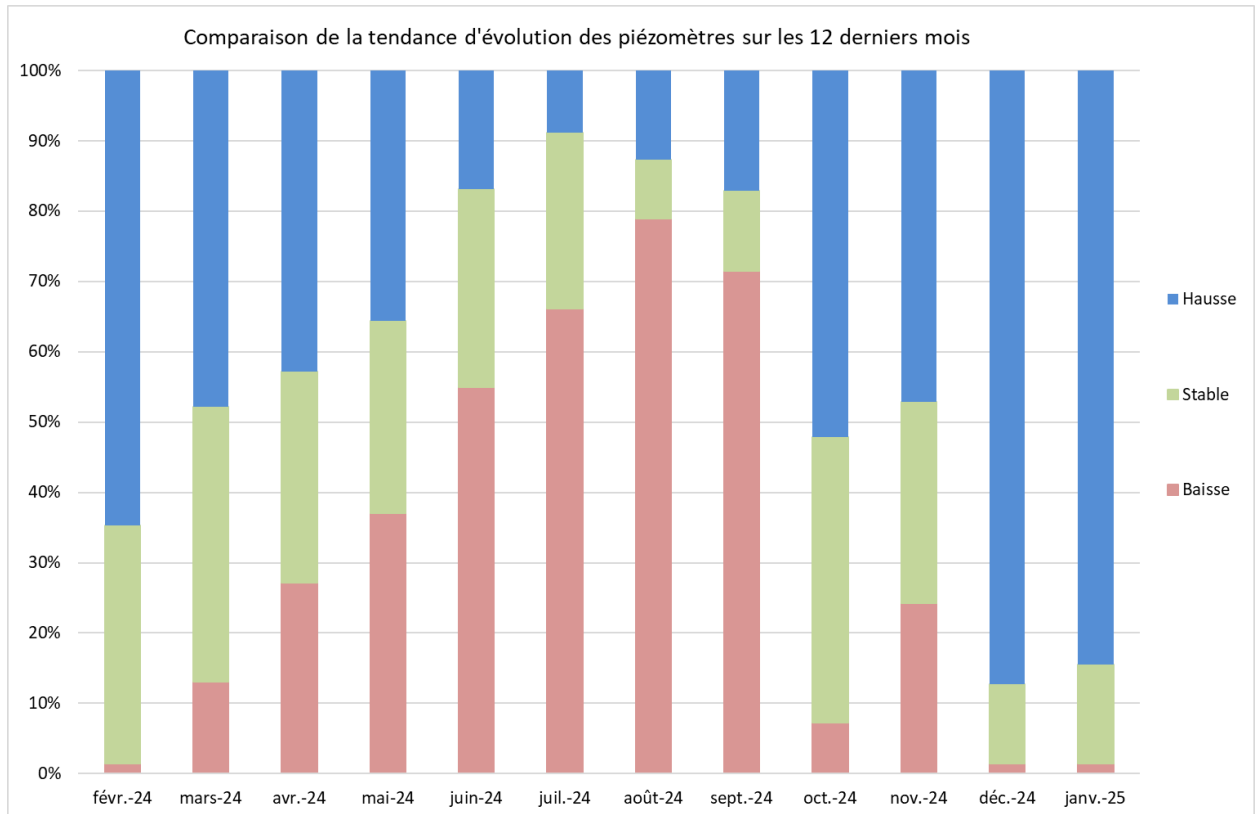

Figure 1. Évolution de la situation observée sur les piézomètres sur les 12 derniers mois.

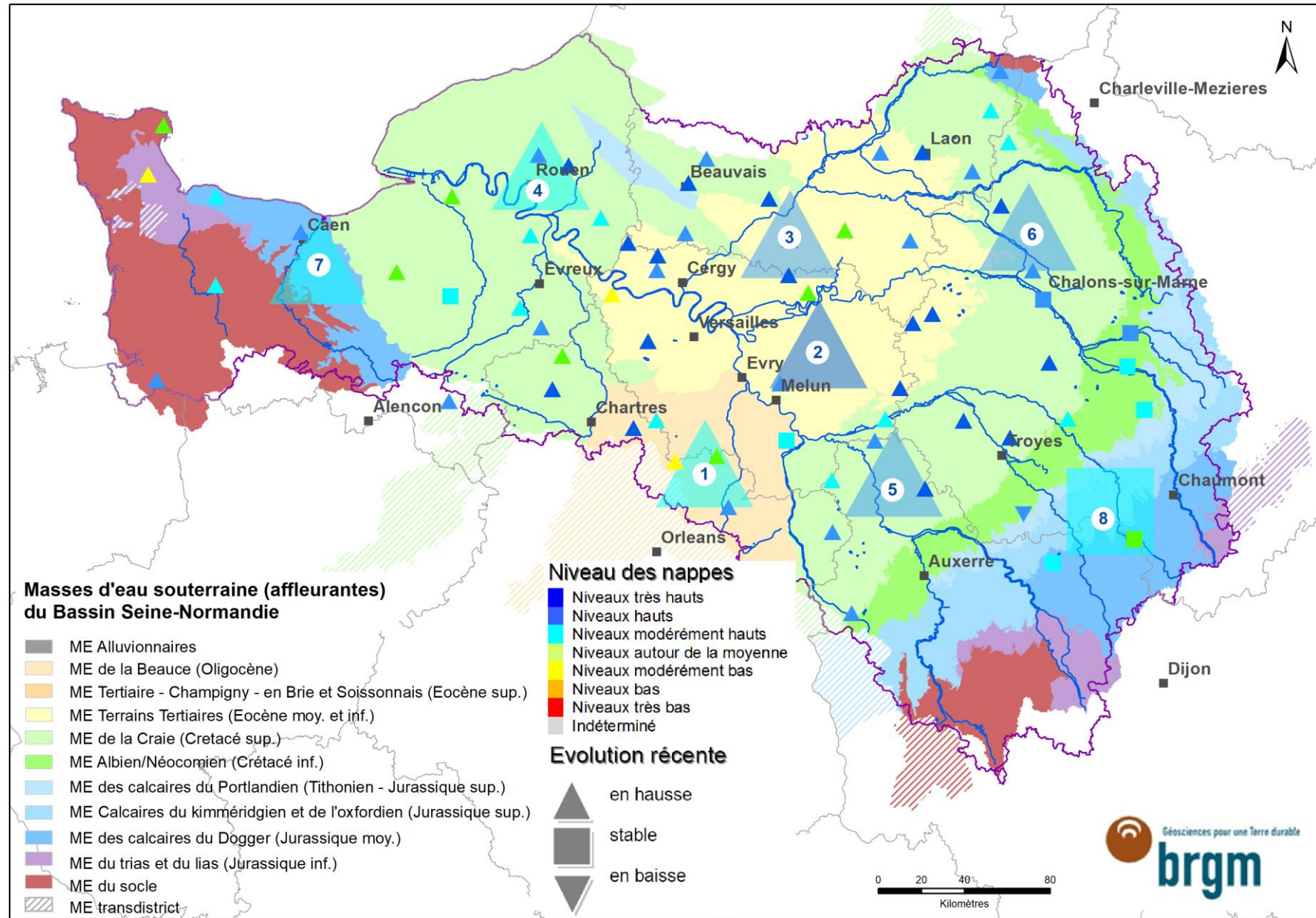

Figure 2. Carte du niveau des nappes du bassin Seine-Normandie et leur évolution récente (mis à jour le 05/02/2025)

## 1. Nappe des calcaires de Beauce

L'inertie de la nappe des calcaires de Beauce entraîne une réaction lente des tendances. En janvier 2025, la tendance de la nappe des calcaires de Beauce est à la hausse. La recharge en place à l'échelle régionale depuis mai 2024 se poursuit. Seul le piézomètre de Fontainebleau, en Seine-et-Marne (77), est stable (Figure 3).

Depuis juillet 2024, la situation s'est améliorée à l'échelle de la nappe, l'indicateur de niveau global étant resté proche de la moyenne jusqu'en novembre. Depuis décembre 2024, le niveau global de la nappe est classé modérément haut. Seul un des six piézomètres de suivi affiche encore des niveaux modérément bas (Andonville, 45 - Figure 4). Enfin, pour la première fois depuis 2003, la nappe des calcaires de Beauce, au droit du piézomètre de Batilly-en-Gâtinais, atteint un niveau très haut (135,68 m NGF), proche des maxima historiques observés en 1982 et 2001-2003 (Figure 5).

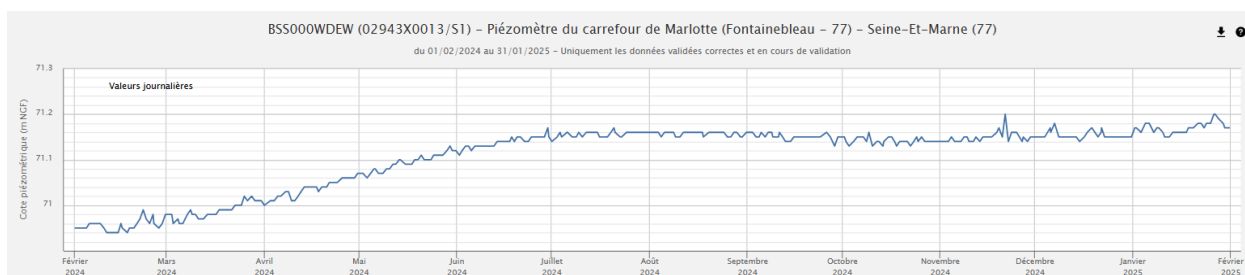

Figure 3. Chronique piézométrique 2024-2025 de Fontainebleau (77), extraction ADES du 04/02/2025.

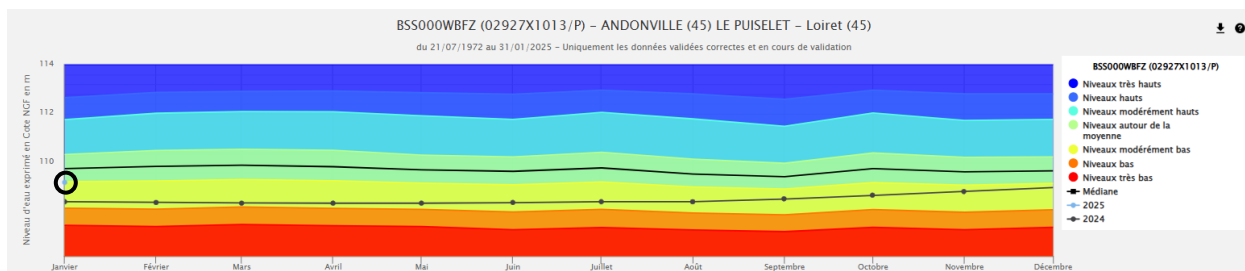

Figure 4. Évolution de l'IPS en 2024 et 2025 à Andonville (45), extraction ADES du 04/02/2025.

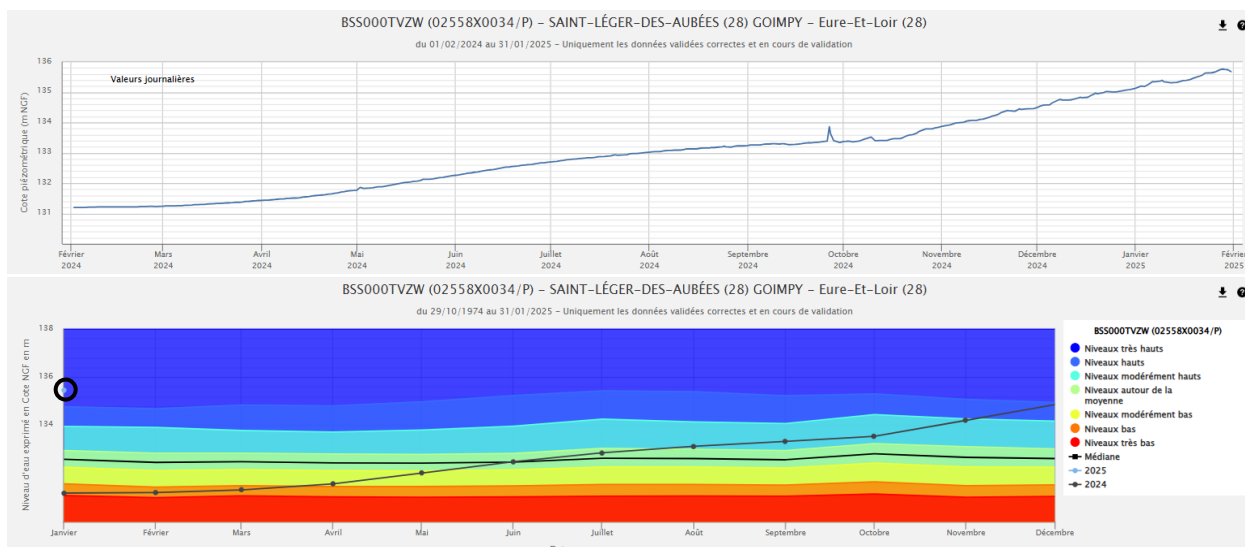

Figure 5. Chronique piézométrique et évolution de l'IPS en 2024 et 2025 à Saint-Léger-des-Aubées (28), extraction ADES du 04/02/2025.

## 2. Nappe des formations tertiaires de la Brie au Tardenois

En janvier 2025, la nappe des formations tertiaires de la Brie au Tardenois est en hausse. La recharge hivernale, débutée fin septembre dans l'ensemble des piézomètres, se poursuit.

Depuis août 2024, le niveau global de la nappe est très haut, à l'image de ceux des piézomètres de Mécringes (Figure 6) et de Beauchery-Saint-Martin (Figure 7). Seul le piézomètre de Montereau-sur-le-Jard (Figure 8) indique un niveau haut.

Toutefois, les piézomètres présentant des niveaux très hauts n'atteignent pas les maxima historiques.

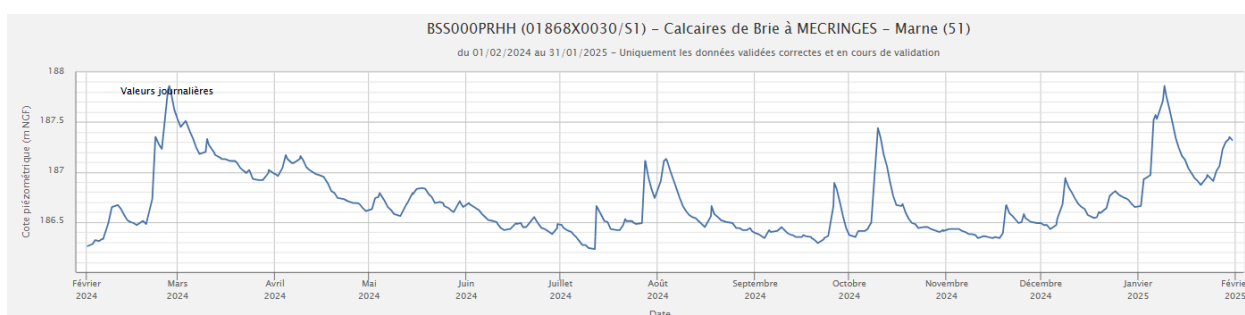

Figure 6. Chronique piézométrique 2024-2025 de Mécringes (51), extraction ADES du 04/02/2025.

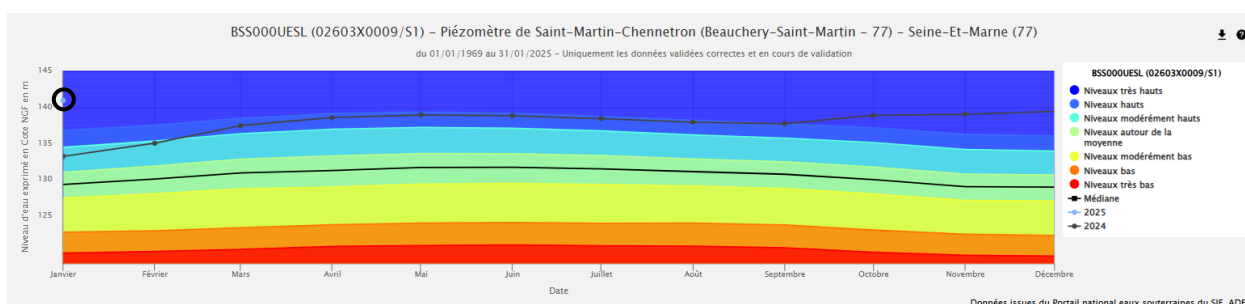

Figure 7. Évolution de l'IPS en 2024 et 2025 à Beauchery-Saint-Martin (77), extraction ADES du 04/02/2025.

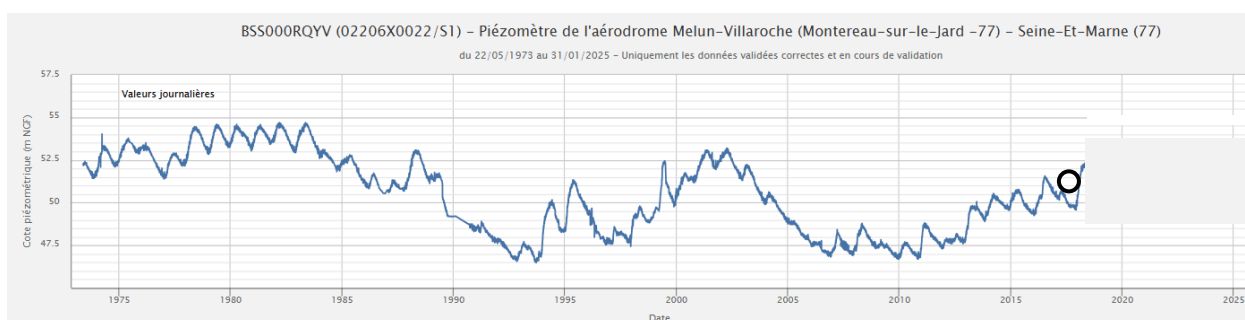

Figure 8. Chronique piézométrique (1973 - 2024) de Montereau-sur-le-Jard (77), extraction ADES du 04/02/2025.

### 3. Nappe du Lutétien et de l'Yprésien du Bassin parisien

En janvier 2025, la nappe du Lutétien et de l'Yprésien est en hausse : la recharge hivernale amorcée depuis septembre se poursuit.

L'ensemble des piézomètres de suivi montre une augmentation du niveau, contrairement à décembre où cette tendance était moins marquée.

Les niveaux enregistrés dans la nappe sont hétérogènes, allant de la moyenne à très hauts. Le piézomètre de Villers-Cotterêts, dans l'Aisne, retrouve un niveau proche de la moyenne, une première depuis 2008 (Figure 9).

L'autre piézomètre affichant des niveaux autour de la moyenne est situé à Penchard, en Seine-et-Marne (Figure 10).

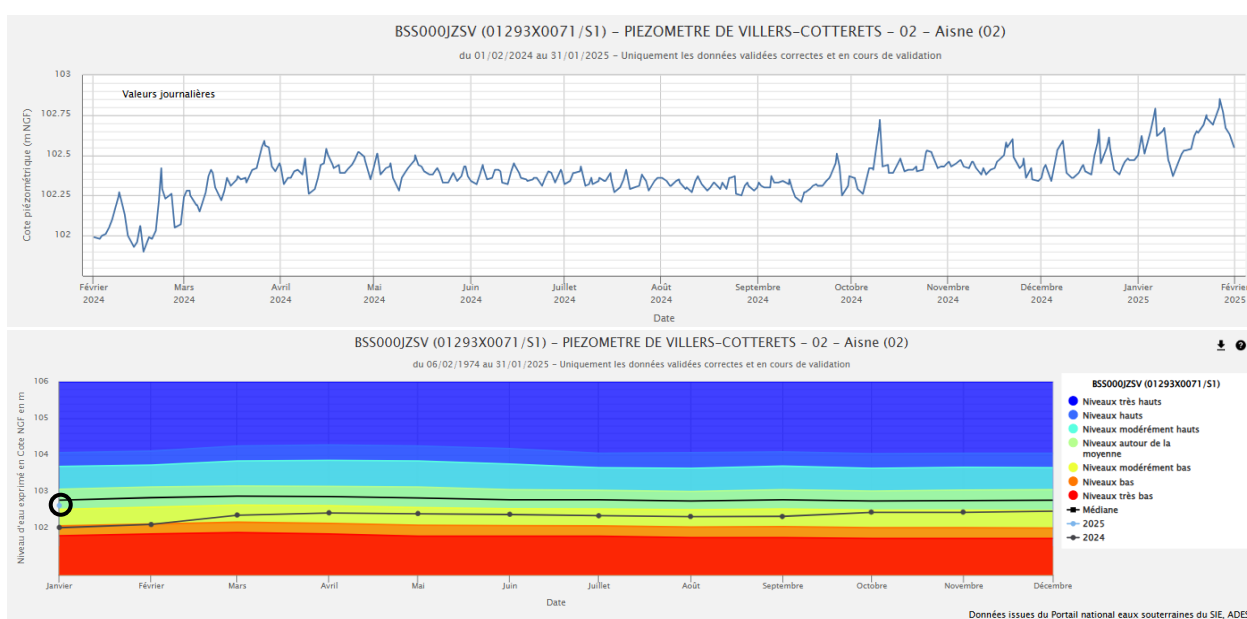

Figure 9. Chronique piézométrique et évolution de l'IPS en 2024 et 2025 à Villers-Cotterêts (02), extraction ADES du 04/02/2025.

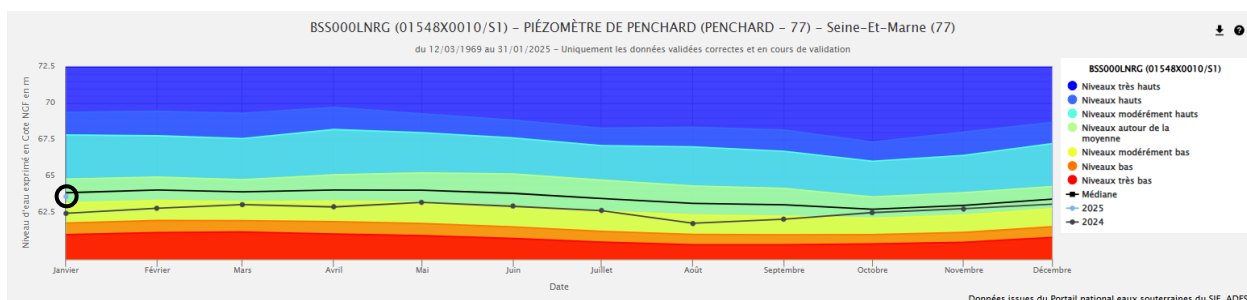

Figure 10. Évolution de l'IPS en 2024 à Villers-Cotterêts (02), extraction ADES du 04/02/2025.

#### 4. Nappe de la craie Normande et Picarde

En janvier 2025, la nappe de la craie normande et picarde est à la hausse sur la quasi-totalité des points de suivi (17 piézomètres en hausse et 1 stable). La recharge hivernale se poursuit.

Depuis mai 2024, le niveau global est modérément haut (cf. Figure 1). À l'échelle régionale, les niveaux les plus hauts se situent vers le centre du bassin, en Île-de-France et en Picardie (ex. Beauvais - Figure 11), tandis que les niveaux les plus bas sont observés en Normandie.

Seul le piézomètre de Perdreauville possède un niveau inférieur à la moyenne (modérément bas - Figure 12).

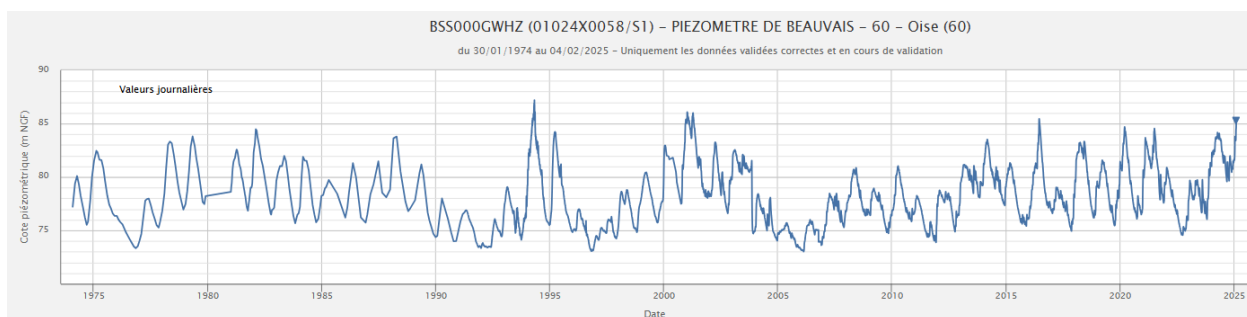

Figure 11. Chronique piézométrique (1974 - 2025) de Beauvais (60), extraction ADES du 04/02/2025

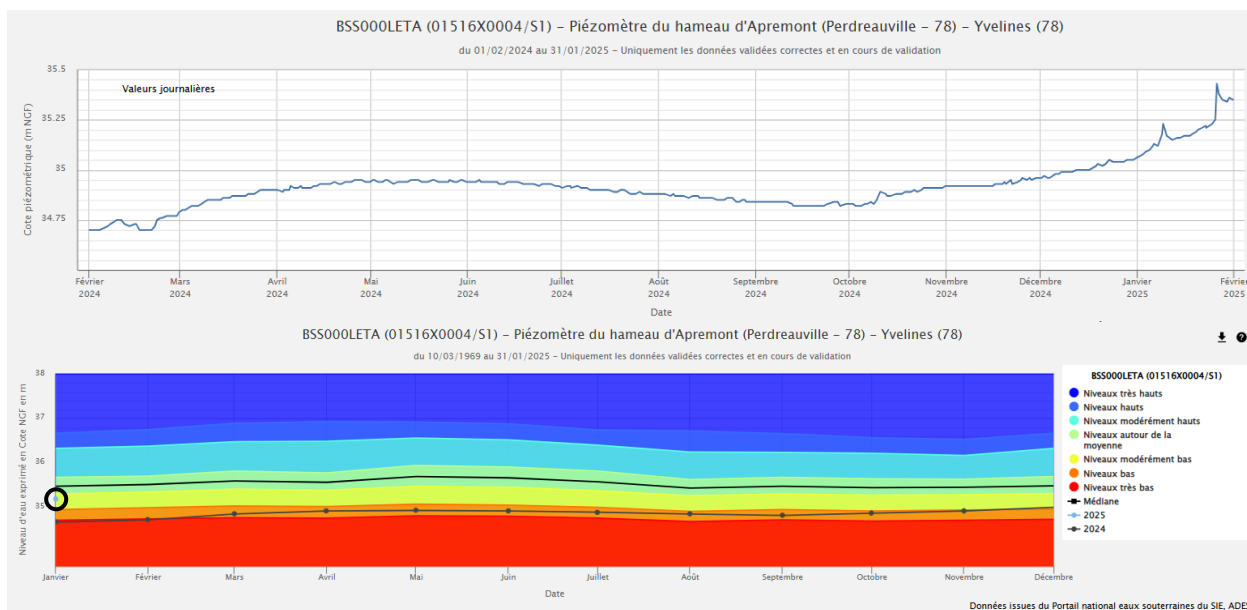

Figure 12. Chronique piézométrique (2024-2025) et évolution de l'IPS en 2024 et 2025 du piézomètre de Perdreauville (78), extraction ADES du 04/02/2025.



## 5. Nappe de la craie de Bourgogne et du Gâtinais

En janvier 2025, la tendance régionale de la nappe de la craie de Bourgogne et du Gâtinais est à la hausse. La période de recharge est en cours.

Les niveaux enregistrés dans la nappe sont majoritairement élevés, allant de modérément hauts à très hauts. Un piézomètre affiche des niveaux modérément hauts (Chéroy, 89 - Figure 13). Deux piézomètres affichent des niveaux très hauts, sans toutefois atteindre leurs maxima historiques respectifs (Coulours, 89 ; et Orvilliers-Saint-Julien, 10 - Figure 14).

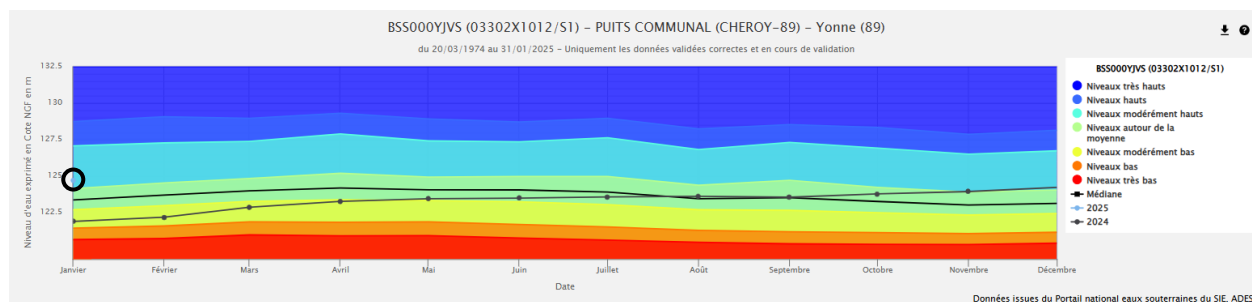

Figure 13. Évolution de l'IPS en 2024 et 2025 du piézomètre de Chéroy, extraction ADES du 04/02/2025.

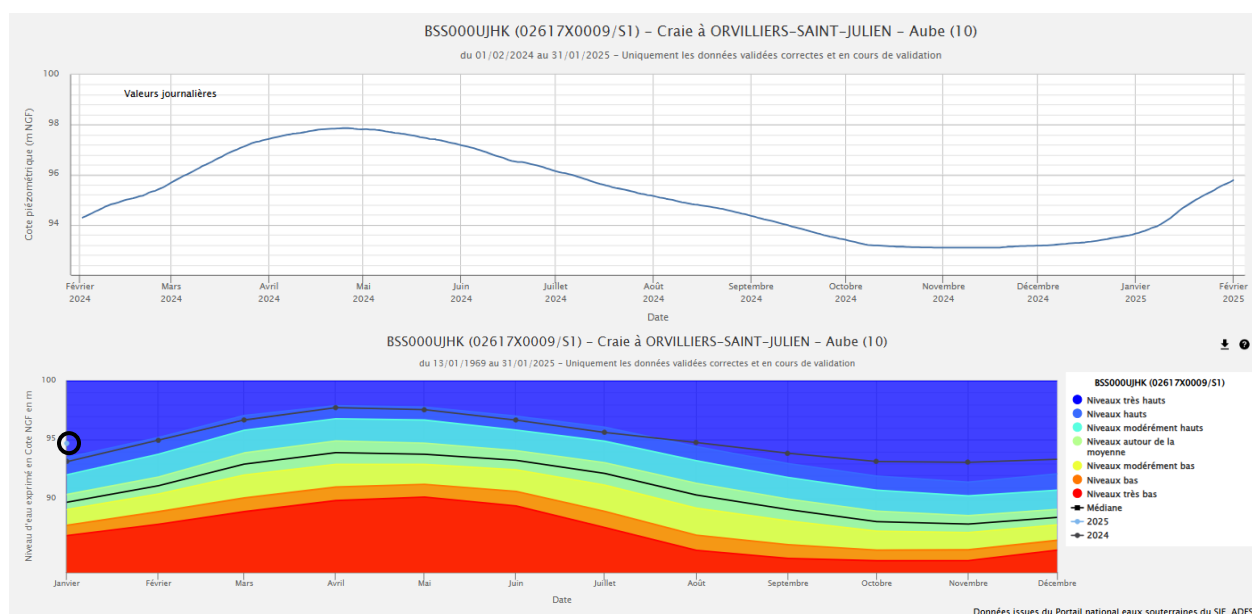

Figure 14. Chronique piézométrique et évolution de l'IPS en 2024 et 2025 du piézomètre de Orvilliers-Saint-Julien, extraction ADES du 04/02/2025.

## 6. Nappe de la craie champenoise

En janvier 2025, la nappe de la craie champenoise est en hausse. La recharge hivernale, en place depuis la mi-septembre, se poursuit.

À l'échelle de la nappe, les niveaux sont très hauts. Localement, ils varient de modérément hauts (Renneval - Figure 15 et Hannogne-Saint-Rémy) à très hauts (Laon - Figure 16, Sompuis - Figure 17, et Fresnes-lès-Reims - Figure 18 et Vailly).

Toutefois, ces niveaux très hauts n'atteignent pas les maxima historiques.

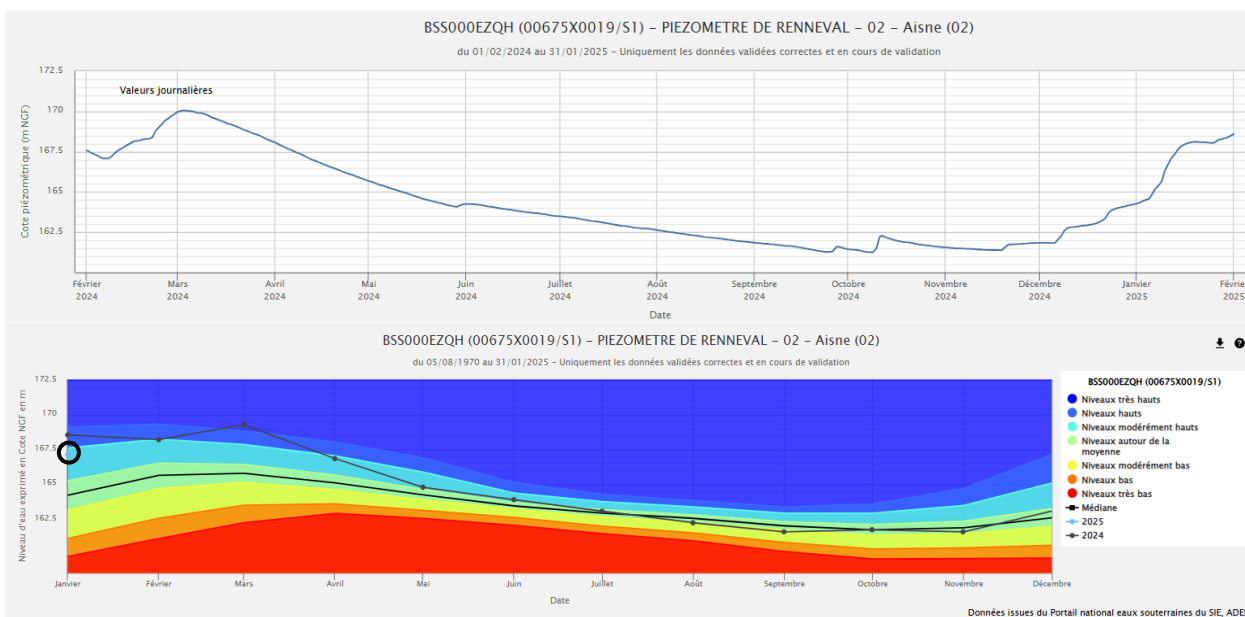

Figure 15. Chronique piézométrique (2024 - 2025) et évolution de l'IPS en 2024 et 2025 du piézomètre de Renneval (02), extraction ADES du 04/02/2025.

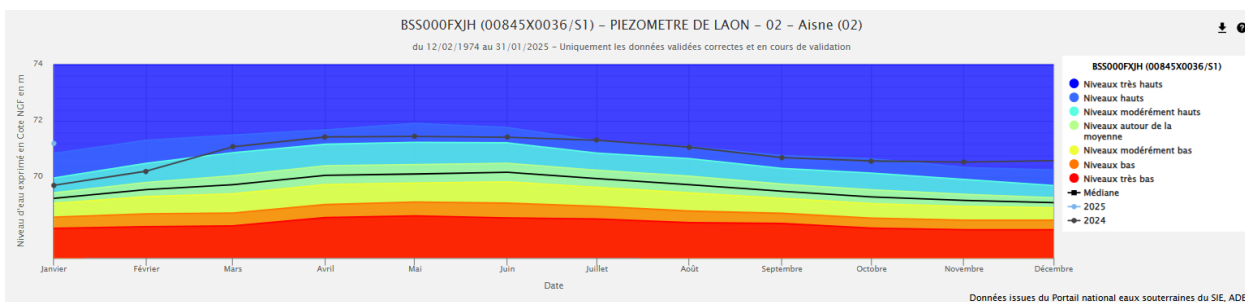

Figure 16. Évolution de l'IPS en 2024 et 2025 du piézomètre de Laon (02), extraction ADES du 04/02/2025.

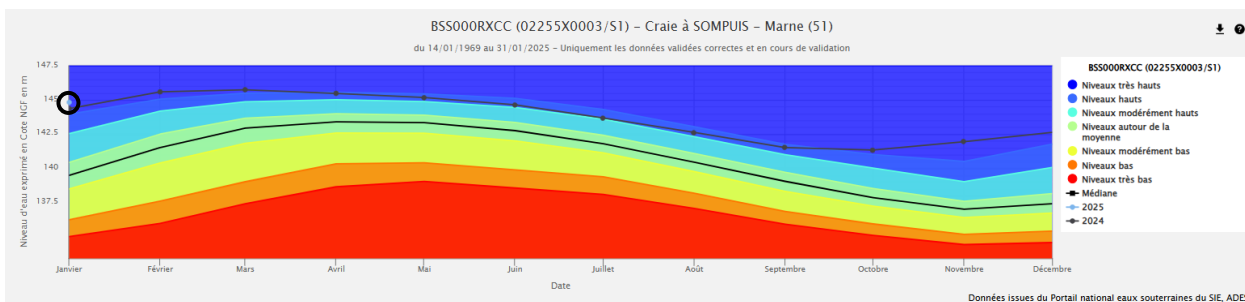

Figure 17. Évolution de l'IPS à Sompuis (51) en 2024 et 2025, extraction ADES du 04/02/2025.

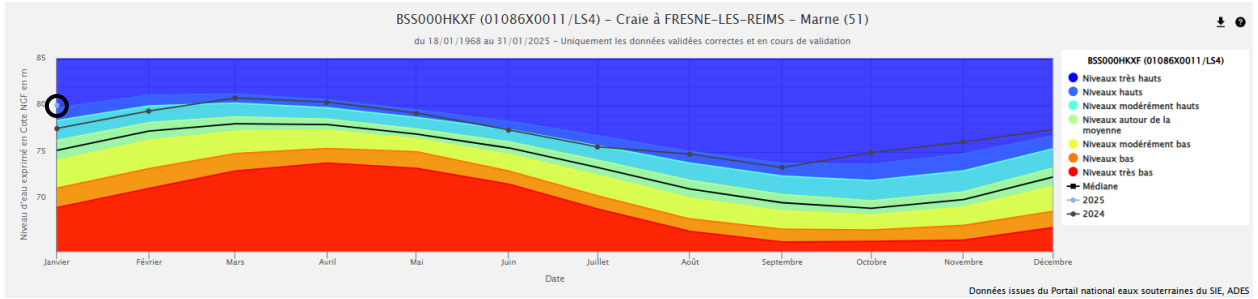

Figure 18. Évolution de l'IPS à Fresnes-lès-Reims (51) en 2024 et 2025, extraction ADES du 04/02/2025.

## 7. Nappe des calcaires du Jurassique du Bessin

En janvier 2025, en Normandie, dans le Calvados (14), la nappe des calcaires du Jurassique du Bessin est en hausse. La recharge hivernale est en cours.

Les niveaux sont modérément hauts à Asnières-en-Bessin (Figure 19) et hauts à Saint-Contest (Figure 20).

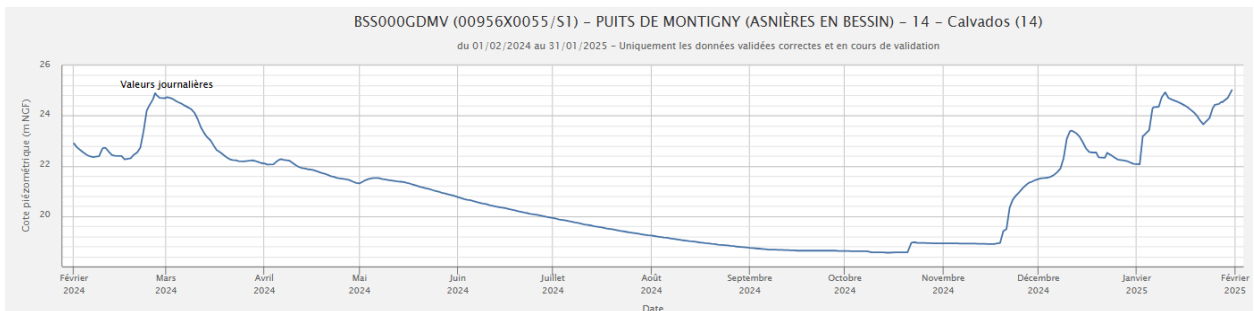

Figure 19. Chronique piézométrique (2024 -2025) d'Asnières-en-Bessin (14), extraction ADES du 04/02/2025.

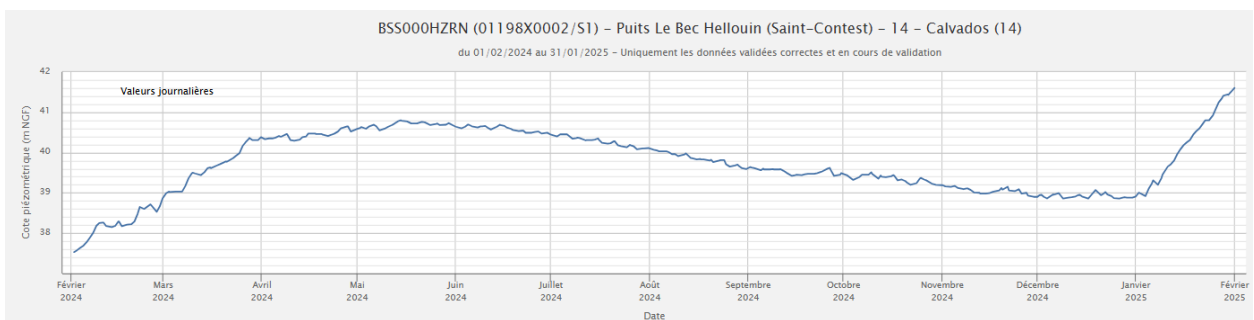

Figure 20. Chronique piézométrique (2024 - 2025) de Saint-Contest (14), extraction ADES du 04/02/2025.

## 8. Nappe des calcaires du Jurassique de la Côte-des-Bar

En janvier 2025, la nappe des calcaires du Jurassique de la Côte-des-Bar est stable, la seule nappe dans ce cas ce mois-ci. La recharge hivernale est ralentie.

Les niveaux sont hétérogènes, allant de proches de la moyenne (Dancevoir - Figure 21) à hauts (Praslin et Hirson - Figure 22).

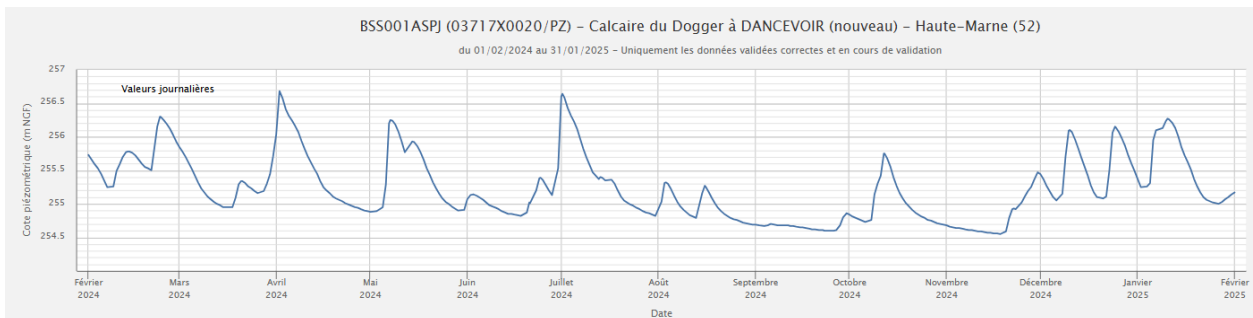

Figure 21. Chronique piézométrique (2024-2025) de Dancevoir (52), extraction ADES du 04/02/2025.

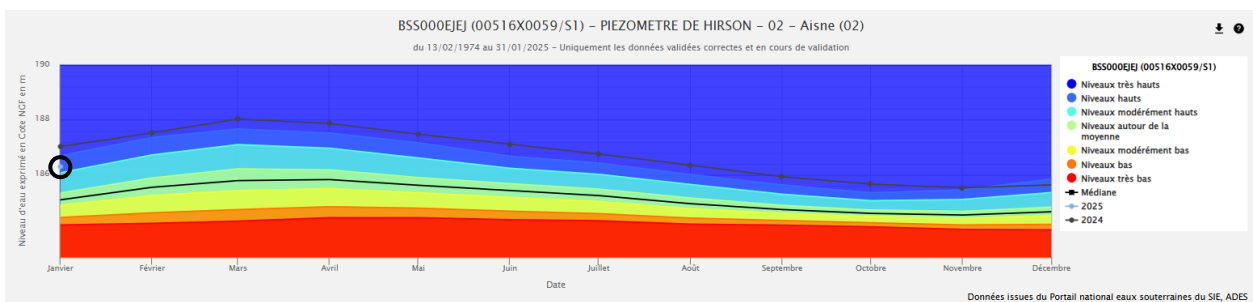

Figure 22. Évolution de l'IPS en 2024 et 2025 à Hirson (02), extraction ADES du 04/02/2025.

# BSH - Indicateurs Ponctuels (IP) du bassin Seine-Normandie

Etat au : **01 février 2025**

Relais bassin : BRGM Ile-de-France

## > Niveau des nappes :

| Code | Signification                |
|------|------------------------------|
| 7    | Niveaux très hauts           |
| 6    | Niveaux hauts                |
| 5    | Niveaux modérément hauts     |
| 4    | Niveaux autour de la moyenne |
| 3    | Niveaux modérément bas       |
| 2    | Niveaux bas                  |
| 1    | Niveaux très bas             |
| 0    | Indéterminé                  |

## > Evolution récente :

| Code | Signification |
|------|---------------|
| H    | Hausse        |
| S    | Stable        |
| B    | Baisse        |
| I    | Indéterminé   |

| Code BSS (indice / désignation) | Région | Dépt. | Commune                     | Lieu-dit (ou nom du point)                         | Entité hydrogéologique (Réf BDRHF v1)  |             | Indicateur Global (IG) de rattachement | Niveau des nappes | Evolution récente | Commentaire(s) = Champ libre    |
|---------------------------------|--------|-------|-----------------------------|--|--|-------------|--|-------------------|-------------------|---------------------------------|
|                                 |        |       |                             |  | Nom  | Code        |  |                   |                   |                                 |
| 01205X0541/P7                   |        | 14    | IFS                         | La Foret   | Plaine De Caen / Entre Orne Et Dives   | 041a        | 2                                      | 0                 | H                 | Chronique trop courte           |
| 01198X0002/S1                   |        | 14    | SAINT-CONTEST               | Ferme Hameau Malon Route De Courseulles D79        | Bessin Oriental Et Campagne De Caen  | 040a        | 2                                      | 6                 | H                 |                                 |
| 00956X0055/S1                   |        | 14    | ASNIERES-EN-BESSIN          | Herbage Lieu-Dit Montigny Route De Normanville D19 | Ouest Calvados Et Isthme Du Cotentin / Bessin  | 586b1       | 2                                      | 5                 | H                 |                                 |
| 01192X0043/S1                   | BNO    | 14    | MARTRAGNY                   | Ferme Lebas De Martragny Rue De Vaux Sur Seules    | Ouest Calvados Et Isthme Du Cotentin / Bessin  | 586b1       | 2                                      | 0                 | I                 | Données indisponibles           |
| 01473X0087/S1                   |        | 14    | AUQUAINVILLE                | Quartier De L'Ecole - D 149                        | Pays D'Auge / Est De La Dives  | 590b0       | 3                                      | 4                 | H                 |                                 |
| 02144X0005/S1                   |        | 61    | SAINT-SULPICE-SUR-RISLE     | Chateau Du Souchey                                 | Roumois, Neubourg Et Bassin De L'iton Rive Droite  | 035a        | 3                                      | 0                 | H                 | Saut de chronique.              |
| 02523X0002/S2                   |        | 61    | VILLIERS-SOUS-MORTAGNE      | Le Verger  | Perche / Craie Marneuse Du Systeme Nord  | 037b2       | 3                                      | 6                 | H                 |                                 |
| 01252X0011/S1                   |        | 27    | FARCEAUX                    | Ancien Puits Communal S1                           | Vexin Normand / Craie Et Buttes Eocene Residuelles   | 010b1       | 3                                      | 5                 | H                 |                                 |
| 00987X0009/S1                   |        | 27    | FOURMETOT                   | Chateau Du Hamel S1                                | Roumois, Neubourg Et Bassin De L'iton Rive Droite  | 035a        | 3                                      | 4                 | H                 |                                 |
| 01794X0035/S1                   |        | 27    | NOGENT-LE-SEC               | Les Grands Gomberts                                | De L'iton Rive Droite  |             | 3                                      | 5                 | H                 |                                 |
| 01487X0001/S1                   |        | 27    | LA ROUSSIERE                | Ferme De La Pommerai                               | Lieuvin Et Ouche / Craie   | 034a1       | 3                                      | 5                 | S                 |                                 |
| 01805X0036/S1                   | HNO    | 27    | MOISVILLE                   | Mairie-Ecole                                       | Plaine De Saint Andre Et Thimerais / Craie Turonienne  | 036a1       | 3                                      | 6                 | H                 |                                 |
| 01245X0010/S1                   |        | 27    | MONTAURE                    | Ecrosville S1                                      | Roumois, Neubourg Et Bassin De L'iton Rive Droite  | 035a        | 3                                      | 5                 | H                 |                                 |
| 01013X0004/S1                   |        | 76    | BEZANCOURT                  | Ferme Quatre Hetres S1                             | Vexin Normand / Craie Et Buttes Eocene Residuelles   | 010b1       | 3                                      | 0                 | I                 | Données indisponibles           |
| 00777X0008/S1                   |        | 76    | CATENAY                     | Ferme Montlambert S1                               |  |             | 3                                      | 7                 | H                 |                                 |
| 00775X0099/F14                  |        | 76    | FONTAINE-LE-BOURG           | Le Grand Tendos                                    | Pays De Caux / Craie   | 009a        | 3                                      | 6                 | H                 |                                 |
| 00578X0043/S1                   |        | 76    | GRAINVILLE-LA-TEINTURIERE   | Centre   |  |             | 3                                      | 0                 | I                 | Données indisponibles           |
| 01516X0004/S1                   | IDF    | 78    | PERDREAUVILLE               | Puits D'Apremont                                   | Mantois  | 023a        | 3                                      | 3                 | H                 |                                 |
| 01258X0020/S1                   |        | 95    | BUHY                        | Hameau De Buchet                                   | Vexin Francais   | 012a2       | 3                                      | 7                 | H                 |                                 |
| 01522X0069/PZ2008               |        | 95    | THEMERICOURT                | Place Roland Vasseur (Section B2 Parcelle 611)     | Vexin Normand / Craie Et Buttes Eocene Residuelles Vexin                                       | 010b0 012a0 | 3                                      | 6                 | H                 |                                 |
| 01024X0058/S1                   |        | 60    | BEAUVAIS                    | Cite Du Champ D'Aviation Au 224 Bis Avenue Marcel  | Picardie / Beauvaisis Crayeux  | 008c1       | 3                                      | 7                 | H                 |                                 |
| 01046X0010/S1                   | PIC    | 60    | BLINCOURT                   | 3 Rue Des Tilleuls                                 | Picardie ; Picardie / Beauvaisis Crayeux   | 8 ; 008c1   | 3                                      | 7                 | H                 |                                 |
| 00805X0002/S1                   |        | 60    | NOIREMONT                   | Ancien Puits Communal - En Face De L'Eglise        |  |             | 3                                      | 6                 | H                 |                                 |
| 01264X0029/S1                   |        | 60    | VILLENEUVE-LES-SABLONS      | Ancien Puits Communal Carrefour Devant L'Eglise    | Pays De Thelle / Ouest   | 011a        | 3                                      | 6                 | H                 |                                 |
| 01548X0010/S1                   |        | 77    | PENCHARD                    | Commune  | Tardenois / Oriental - Parisis-Valois Tardenois-Soissonnais / Hurepoix Et Bassin De La Mauldre | 013a1       | 4                                      | 4                 | H                 |                                 |
| 01825X0091/P1                   | IDF    | 78    | MAREIL-LE-GUYON             | Le Cheval Mort                                     |  | 024a2       | 4                                      | 7                 | H                 |                                 |
| 01266X1013/S1                   |        | 95    | CHARS                       | Hameau De Bercagny                                 | Vexin Francais   | 012a1       | 4                                      | 7                 | H                 |                                 |
| 00836X0007/P                    |        | 2     | BARISIS                     | Dans La Pature Derriere La Maison                  | Spornacien / Forêt De Saint-Gobain   | 528c        | 4                                      | 6                 | H                 |                                 |
| 01308X0082/S1                   |        | 2     | FERE-EN-TARDENOIS           | Puits Du Parc Municipal                            |  |             | 4                                      | 6                 | H                 |                                 |
| 01293X0071/S1                   | PIC    | 2     | VILLERS-COTTERETS           | Ste Entrepouse-Montalev - 2 Rue Marchois           | Tardenois Oriental / Parisis-Valois-Tardenois-Soissonnais / Eocene Moyen                       | 013 ; 013a1 | 4                                      | 4                 | H                 |                                 |
| 01287X0017/S1                   |        | 60    | FRESNOY-LE-LUAT             | Hameau De Ducy                                     |  |             | 4                                      | 6                 | H                 |                                 |
| 01543X0028/S1                   |        | 60    | LAGNY-LE-SEC                | Ferme De Chantemerle                               |  |             | 4                                      | 7                 | H                 | Non influencé sur cette période |
| 00853X0030/PZ2013               |        | 8     | HANNOGNE-SAINT-REMY         | Derrière l'Oratoire                                | Porcien / Ouest  | 016a        | 5                                      | 5                 | H                 |                                 |
| 02982X0028/F                    |        | 10    | VAILLY                      | -  | Champagne Sud  | 20          | 5                                      | 7                 | H                 |                                 |
| 01086X0011/LS4                  | CHA    | 51    | FRESNES-LES-REIMS           | LS4  | Champagne Nord (A1)  | 018a1       | 5                                      | 7                 | H                 |                                 |
| 01584X0023/LV3                  |        | 51    | GRANDES-LOGES (LES)         | Lv3  |  |             | 5                                      | 6                 | H                 |                                 |
| 02255X0003/S1                   |        | 51    | SOMPUIS                     | Village  | Champagne Centre / Vatry   | 019b        | 5                                      | 7                 | H                 |                                 |
| 01074X0006/S1                   |        | 2     | AMIFONTAINE                 | Puits De La Ferme Moulin                           |  |             | 5                                      | 6                 | H                 |                                 |
| 00845X0036/S1                   | PIC    | 2     | LAON                        | Puits Du Passage A Niveau N°76, 2 Route De La Fere | Porcien / Ouest  | 016a        | 5                                      | 7                 | H                 |                                 |
| 00675X0019/S1                   |        | 2     | RENNEVAL                    | Ancien Puits Communal, En Bordure De Route         | Craie De Thierache   | 15          | 5                                      | 5                 | H                 |                                 |
| 01871X0031/S1                   | CHA    | 51    | JANVILLIERS                 | Le Village   | Brie Champenoise Nord Oligo-Eocene   | 022c1       | 6                                      | 7                 | H                 |                                 |
| 01868X0030/S1                   |        | 51    | MECRINGES                   | Le Chene   |  |             | 6                                      | 7                 | H                 |                                 |
| 02206X0022/S1                   | IDF    | 77    | MONTEREAU-SUR-LE-JARD       | Aerodrome Melun-Villaroche Pres De La Tour De Con  | Brie / Entre Seine Et Grand Morin  | 022a1       | 6                                      | 6                 | H                 |                                 |
| 02603X0009/S1                   |        | 77    | SAINT-MARTIN-CHENNETRON     | Place Du Village                                   |  |             | 6                                      | 7                 | H                 |                                 |
| 03302X1012/S1                   |        | 89    | CHEROY                      | Place Du Gal De Gaulle                             | Gatinais Nord-Est  | 031a        | 7                                      | 5                 | H                 |                                 |
| 02961X1003/S1                   | BOU    | 89    | COMPIGNY                    | Puits M. Faitout-Fermier                           | Senonais   | 29          | 7                                      | 6                 | H                 |                                 |
| 03314X1035/P                    |        | 89    | COULOURS                    | 5, Et 7 Grande Rue                                 | Pays D'Othe  | 30          | 7                                      | 7                 | H                 |                                 |
| 04333X0011/P                    |        | 89    | SAINT-FARGEAU               | Les Bigots   | Nivernais / Jurassique Supérieur   | 064a1       | 7                                      | 6                 | H                 |                                 |
| 03662X0222/P                    | CEN    | 45    | CHUELLES                    | Les Grands Buissons                                | Craie du Gatinais  |             | 7                                      | 6                 | H                 |                                 |
| 02617X0009/S1                   | CHA    | 10    | ORVILLIERS-SAINT-JULIEN     | Dans Le Village                                    | Senonais   | 29          | 7                                      | 7                 | H                 |                                 |
| 04051X0016/SONDAG               | BOU    | 21    | LAIGNES                     | Grosse Pierre F.2                                  | Non renseigné  |             | 8                                      | 5                 | S                 |                                 |
| 03693X0017/P2                   |        | 10    | PRASLIN                     | Puits De Commune                                   | Côte Des Bars Ouest  | 66          | 8                                      | 6                 | B                 |                                 |
| 03717X0020/PZ                   | CHA    | 52    | DANCEVOIR                   | Dancevoir Piezo Pres Cimetiere                     | Châtillonnais Et Plateau De Langres  | 077a1       | 8                                      | 4                 | S                 |                                 |
| 02648X0020/S1                   |        | 52    | VAUX-SUR-BLAISE             | Pres De L'Eglise                                   | Côte Des Bars Est  | 068a1       | 8                                      | 5                 | S                 |                                 |
| 00516X0059/S1                   | PIC    | 2     | HIRSON                      | Ferme De La Reinette                               | Calcaires Du Dogger (Meuse Ardennaise) - Argiles Du Lias                                       | 207e 506    | 8                                      | 6                 | H                 |                                 |
| 02558X0034/P                    |        | 28    | SAINT-LEGER-DES-AUBES       | Goimpy   | Calcaire de Beauce   | 025a1       | 12                                     | 7                 | H                 |                                 |
| 02927X1013/P                    | CEN    | 45    | ANDONVILLE                  | Puisselet - Ancien Puits Communal                  | Beauce / Aquifere Principal  | 025a1       | 12                                     | 3                 | H                 |                                 |
| 03287X0018/S1                   |        | 45    | BATILLY-EN-GATINAIS         | Arconville   |  |             | 12                                     | 6                 | H                 |                                 |
| 02936X2005/PFAEP                |        | 45    | MAINVILLIERS                | Place de Mainvilliers - Ancien Puits Communal      | Calcaire de Beauce   | 025a1       | 12                                     | 4                 | H                 |                                 |
| 02943X0013/S1                   | IDF    | 77    | FONTAINEBLEAU               | Carrefour de Marlotte                              |  |             | 12                                     | 5                 | S                 |                                 |
| 02566X0019/S1                   |        | 78    | ALLAINVILLE                 | Bourg  |  |             | 12                                     | 5                 | H                 |                                 |
| 00941X0034/S-2                  |        | 50    | FRESVILLE                   | Vouville   | Ouest Calvados Et Isthme Du Cotentin / Cotentin Est  | 586a        | 0                                      | 3                 | H                 |                                 |
| 01446X0005/S3-91                |        | 14    | FERRIERE-HARANG(LA)         | Reservoir  | Domaine Mancellien / Basse-Normandie   | 618e        | 0                                      | 5                 | H                 |                                 |
| 02473X0037/P                    | BNO    | 50    | SAINT-LAURENT-DE-TERREGATTE |  | Domaine Mancellien / Basse-Normandie   | 618e        | 0                                      | 6                 | H                 |                                 |
| 00732X0032/P                    |        | 50    | ANNEVILLE-EN-SAIRE          |  | Domaine Mancellien / Basse-Normandie   | 618e        | 0                                      | 4                 | H                 |                                 |
| 01423X0044/F4                   |        | 50    | GOUVILLE-SUR-MER            | Zone Dunaire                                       | Domaine Mancellien / Basse-Normandie   | 618e        | 0                                      | 0                 | I                 | Données indisponibles           |
| 02163X0015/P                    | CEN    | 28    | ALLAINVILLE                 | Bourg Mairie                                       | Non renseigné  |             | 0                                      | 4                 | H                 |                                 |
| 02542X0035/P                    |        | 28    | CHATEAUNEUF-EN-THYMERAIS    | Ancien Lavoir                                      | Non renseigné  |             | 0                                      | 7                 | H                 |                                 |
| 02636X0009/S1                   |        | 10    | LASSICOURT                  | Le Village Puits Protection Incendie               | Alluvions De L'Aube  | 306         | 0                                      | 5                 | H                 |                                 |
| 01891X0047/PZ1                  | CHA    | 51    | CHALON EN CHAMPAGNE         | Piezo Puits Central Champ Captant                  | Champagne Nord (A1)  | 018a1       | 0                                      | 6                 | S                 |                                 |
| 01907X0068/PZ2013               |        | 51    | SERMAIZE-LES-BAINS          | Bordure D216                                       | Perthois (A1)  | 021a1       | 0                                      | 6                 | S                 |                                 |
| 02267X0030/S1                   |        | 52    | HALLIGNICOURT               | Maison Forestiere De La Garenne Du Perthes         | Perthois (A1)  | 021a1       | 0                                      | 5                 | S                 |                                 |
| BSS003WNY5                      | IDF    | 77    | MOUY-SUR-SEINE              |  | Val De Seine   | 28          | 0                                      | 0                 | S                 | Chronique trop courte           |
| 02606X0112/G5                   |        | 77    | NOYEN-SUR-SEINE             | G5   | Senonais   | 29          | 0                                      | 5                 | H                 |                                 |